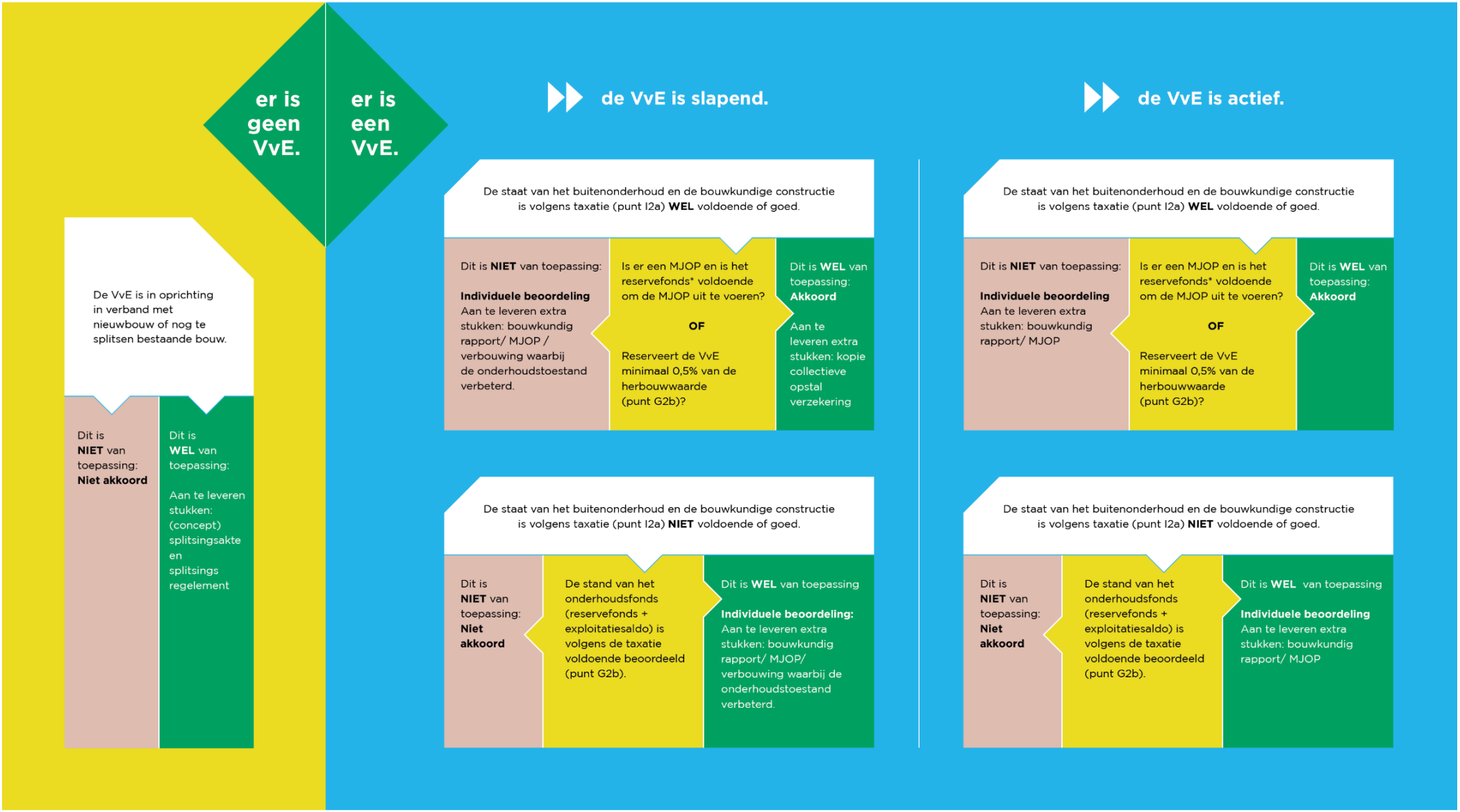

*Bij geen storting in het reservefonds kan de uitzondering van de rijksoverheid van toepassing zijn.

ARGENTA de woonbank.